MÄNTYHARJUN KUNTA
VUORINIEMEN ASEMAKAAVAN OSITTAINEN KUMOAMINEN
Vuoriniemen pohjoisosa 2.5.2024

Koskee tiloja:
507-413-10-237 Vaskivuori (osa)
507-413-10-236 Vuoritiet (osa)
507-413-10-64 Jukola
507-413-10-119 Puuvilla
507-413-10-139 Mäntypirtti
507-413-10-79 Kanervikko
507-876-17-4 Mäntyharjun osakaskunta (osa)

Vireilletulo Kaavoituskatsaus KH 24.4.2023 § 79
Ehdotus nähtävänä (MRA 27 §) 27.6.-11.8.2024

Hyväksytty valtuustossa _____.
Lainvoima_____

Kaavoitusinsinööri Hanna Nirkko
Mikkelin Yliopistokeskus
Lönnrotinkatu 7
50100 Mikkeli
045 253 3454
hanna.nirkko@karttaako.fi

Kaavasuunnittelija FM
Susanna Mäkelä
045 137 1544
susanna.makela@karttaako.fi

ASEMAKAAVASTA KUMOTAAN KORTTELIT 3, 4, 5, 6 JA 7,
LÄHIVIRKISTYSALUETTA, VENEVALKAMA, PYSÄKÖINTIALUE, TIEALUETTA SEKÄ MAA- JA METSÄTALOUSALUETTA.
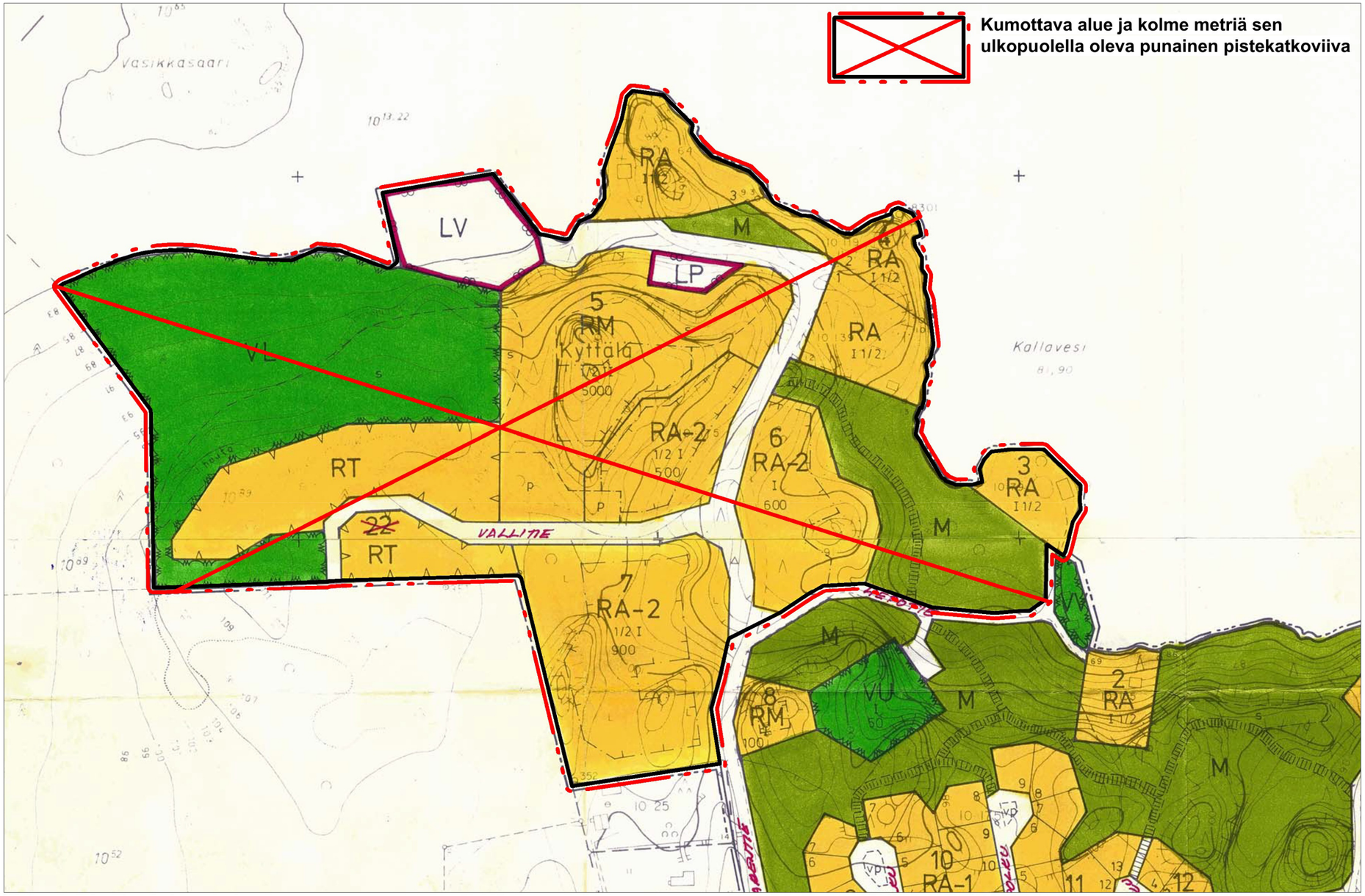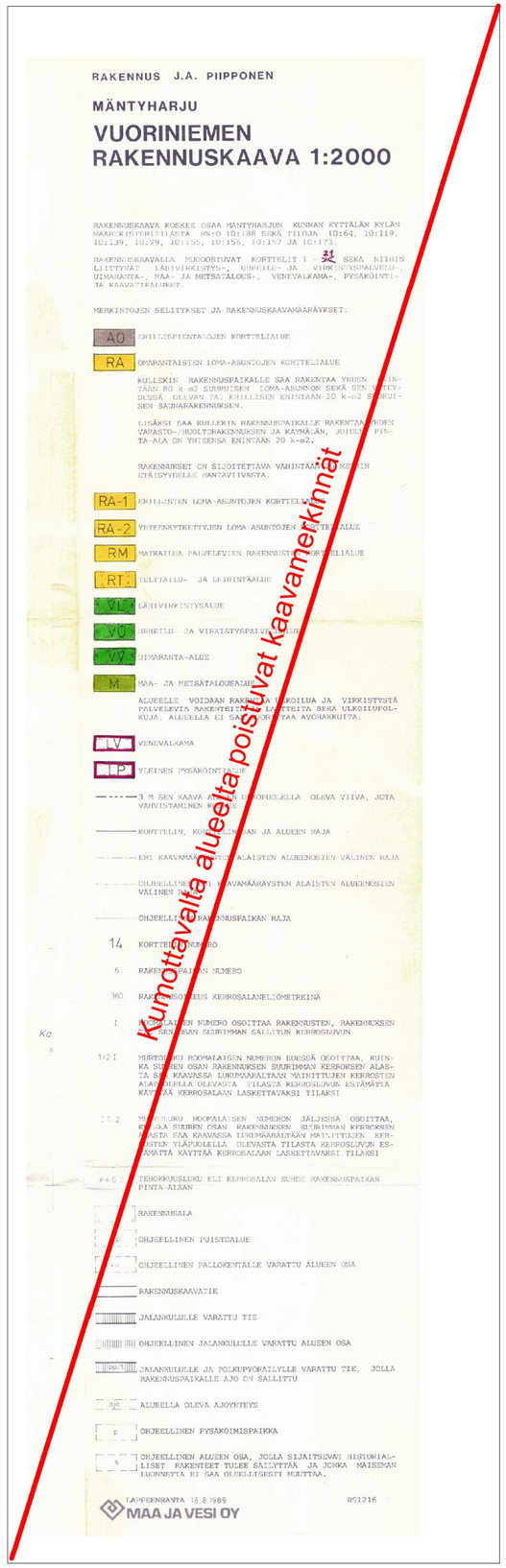
1:2500